PLAN OGÓLNY GMINY BARWICE

STREFY PLANISTYCZNE

SKALA 1:10 000

ZAŁĄCZNIK NR 2 DO UZASADNIENIA

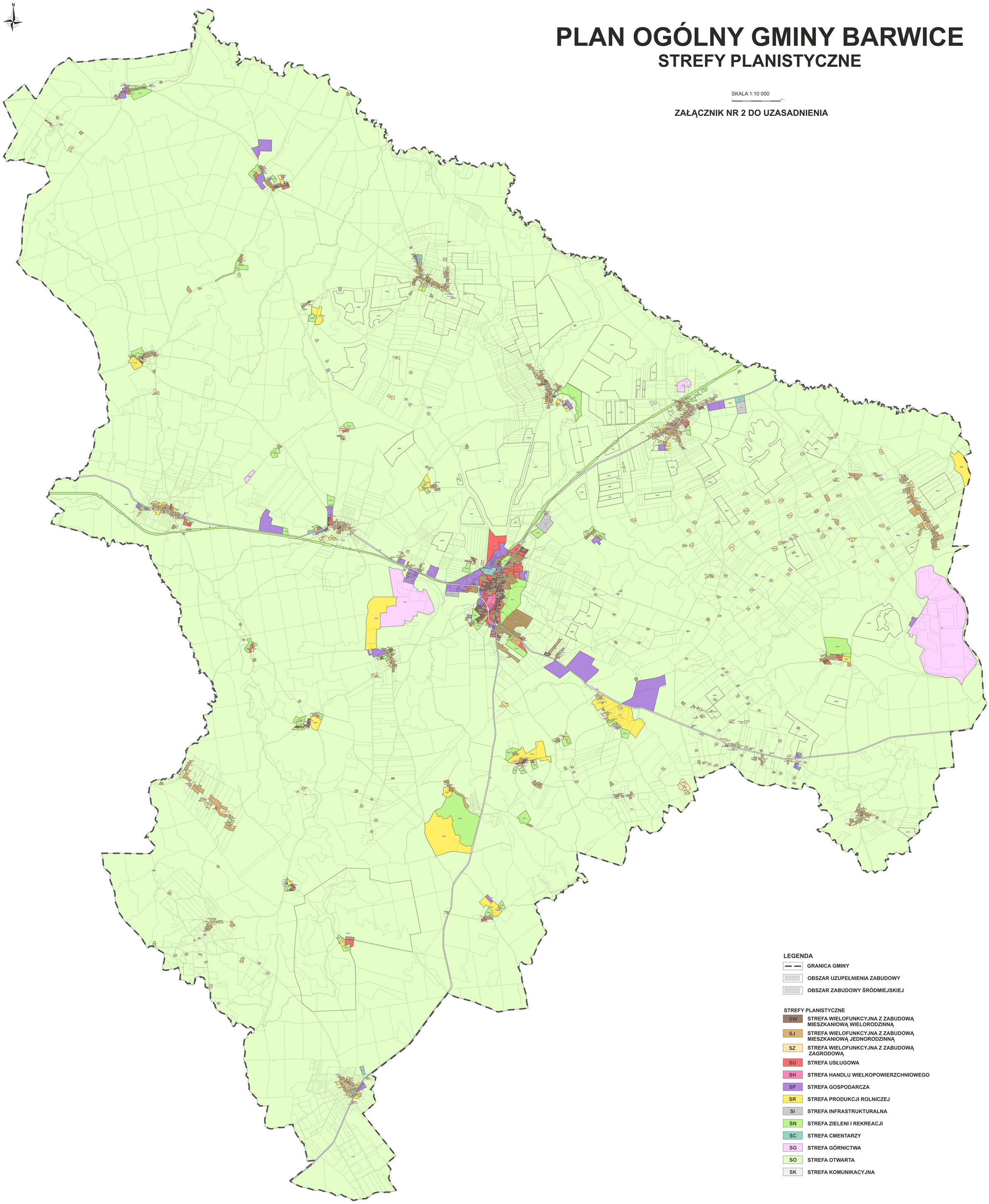

LEGENDA

- GRANICA GMINY
- OBSZAR UZUPEŁNIENIA ZABUDOWY
- OBSZAR ZABUDOWY ŚRÓDMIEJSKIEJ

STREFY PLANISTYCZNE

- SW — STREFA WIELOFUNKCYJNA Z ZABUDOWĄ MIESZKANIOWĄ WIELORODZINNĄ
- SJ — STREFA WIELOFUNKCYJNA Z ZABUDOWĄ MIESZKANIOWĄ JEDNORODZINNĄ
- SZ — STREFA WIELOFUNKCYJNA Z ZABUDOWĄ ZAGRODOWĄ
- SU — STREFA USŁUGOWA
- SH — STREFA HANDLU WIELKOPOWIERZCHNIOWEGO
- SP — STREFA GOSPODARCZA
- SR — STREFA PRODUKCJI ROLNICZEJ
- SI — STREFA INFRASTRUKTURALNA
- SN — STREFA ZIELENI I REKREACJI
- SC — STREFA CMENTARZY
- SG — STREFA GÓRNICTWA
- SO — STREFA OTWARTA
- SK — STREFA KOMUNIKACYJNA