PLAN OGÓLNY GMINY BARWICE

UWARUNKOWANIA PRZESTRZENNE

SKALA 1:10 000

ZAŁĄCZNIK NR 4 DO UZASADNIENIA

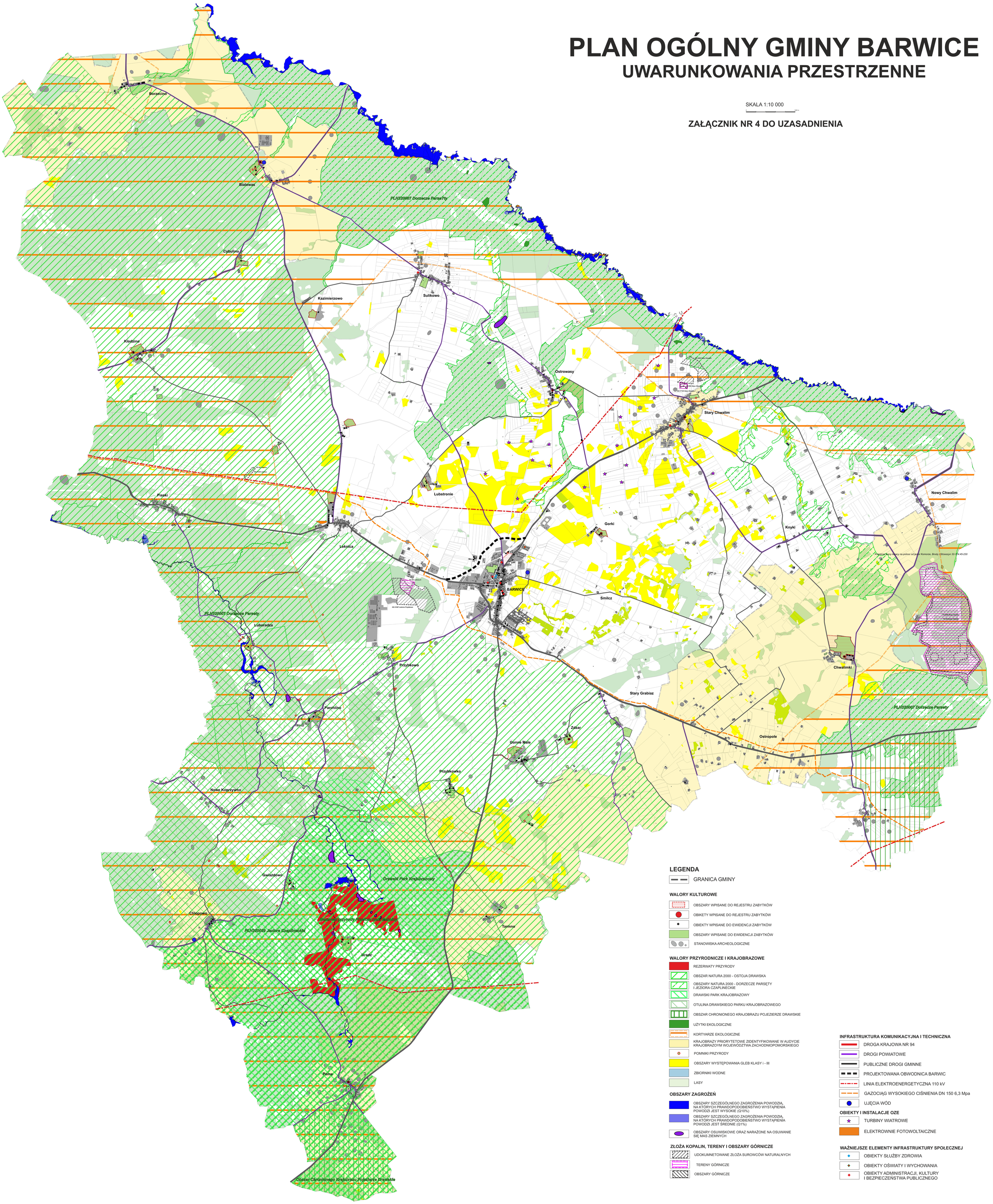

LEGENDA

GRANICA GMINY

WALORY KULTUROWE

- OBSZARY WPISANE DO REJESTRU ZABYTKÓW
- OBIKETY WPISANE DO REJESTRU ZABYTKÓW
- OBIEKTY WPISANE DO EWIDENCJI ZABYTKÓW
- OBSZARY WPISANE DO EWIDENCJI ZABYTKÓW
- STANOWISKA ARCHEOLOGICZNE

WALORY PRZYRODNICZE I KRAJOBRAZOWE

- REZERWATY PRZYRODY
- OBSZAR NATURA 2000 - OSTOJA DRAWSKA
- OBSZARY NATURA 2000 - DORZECZE PARSĘTY I JEZIORA CZAPLINECKIE
- DRAWSKI PARK KRAJOBRAZOWY
- OTULINA DRAWSKIEGO PARKU KRAJOBRAZOWEGO
- OBSZAR CHRONIONEGO KRAJOBRAZU POJEZIERZE DRAWSKIE
- UŻYTKI EKOLOGICZNE
- KORTYARZE EKOLOGICZNE
- KRAJOBRAZY PRIORYTETOWE ZIDENTYFIKOWANE W AUDYCIE KRAJOBRAZOYM WOJEWÓDZTWA ZACHODNIOPOMORSKIEGO
- POMNIKI PRZYRODY
- OBSZARY WYSTĘPOWANIA GLEB KLASY i - III
- ZBIORNIKI WODNE
- LASY

OBSZARY ZAGROŻEŃ

- OBSZARY SZCZEGÓLNEGO ZAGROŻENIA POWODZIĄ, NA KTÓRYCH PRAWDOPODOBIEŃSTWO WYSTĄPIENIA POWODZI JEST WYSOKIE (Q10%)
- OBSZARY SZCZEGÓLNEGO ZAGROŻENIA POWODZIĄ, NA KTÓRYCH PRAWDOPODOBIEŃSTWO WYSTĄPIENIA POWODZI JEST ŚREDNIE (Q1%)
- OBSZARY OSUWISKOWE ORAZ NARAŻONE NA OSUWANIE SIĘ MAS ZIEMNYCH

ZŁOŻA KOPALIN, TERENY I OBSZARY GÓRNICZE

- UDOKUMNETOWANE ZŁOŻA SUROWCÓW NATURALNYCH
- TERENY GÓRNICZE
- OBSZARY GÓRNICZE

INFRASTRUKTURA KOMUNIKACYJNA I TECHNICZNA

- DROGA KRAJOWA NR 94
- DROGI POWIATOWE
- PUBLICZNE DROGI GMINNE
- PROJEKTOWANA OBWODNICA BARWIC
- LINIA ELEKTROENERGETYCZNA 110 kV
- GAZOCIĄG WYSOKIEGO CIŚNIENIA DN 150 6,3 Mpa
- UJĘCIA WÓD

OBIEKTY I INSTALACJE OZE

- TURBINY WIATROWE
- ELEKTROWNIE FOTOWOLTAICZNE

WAŻNIEJSZE ELEMENTY INFRASTRUKTURY SPOŁECZNEJ

- OBIEKTY SŁUŻBY ZDROWIA
- OBIEKTY OŚWIATY I WYCHOWANIA
- OBIEKTY ADMINISTRACJI, KULTURY I BEZPIECZEŃSTWA PUBLICZNEGO