

LEGENDA

- granica działki ewidencyjnej
- krawędź jezdni
- krawędź pobocza
- Drzewo przeznaczone do wycinki
- Nawierzchnia jezdni
- Nawierzchnia zjazdu
- Nawierzchnia pobocza
- Projektowany kanał technologiczny uliczny KTu
- Projektowany kanał technologiczny przepustowy KTp

- Projektowana skarpa
- Punkty główne
- Projektowane spadki poprzeczne
- Przekroje konstrukcyjne
- Przekroje poprzeczne
- Projektowana studnia SKR-1
- Projektowana studnia SK-2

MAPA DO CELÓW PROJEKTOWYCH

Skala 1:500

Jednostka ewidencyjna: 321502_5 Łęknica
 Obręb: 321502_5.0048, Łęknica
 Działka: 239, 241
 Układ współ. płaskich: 2000 strefa 6 (18)
 Układ odniesienia: PL-EVRF2007-NH

Nazwa wykonawcy prac:
GEO - KUPIEŃ S.C.
 USŁUGI GEODEZYJNE
 Lechosław Kupień, Marcin Kupień
 ul. Piastów 28, 72-200 Nowogard
 tel. 841 224 66, 841 224 67, 841 224 68
 e-mail: geo-kupien@wp.pl

Obszar aktualizacji:
 Identyfikator zgłoszenia pracy: ID.6640.1839.2020
 Data opracowania: 14.01.2021r.
 Kierownik prac: inż. Lechosław Kupień, nr świad. 12344

W zakresie pomiaru nie badano istnienia obciążeń nieruchomości w postaci służebności przechodu lub przejazdu.

ID.6640.1839.2020	STAROSTA SZCZECINECKI
ID zgłoszenia pracy geodezyjnej	nazwa organu
Oświadczam, że niniejszy dokument został opracowany w wyniku pracy geodezyjnej, której rezultaty zawiera operat techniczny powyższej zweryfikowany w dniu: nr protokołu: 6640.1839.2020.W.1523	
Jestem świadomy odpowiedzialności karnej za złożenie fałszywego oświadczenia.	
Białogard dnia 25.01.2021 r.	
Imię, nazwisko i podpis	Dokument podpisany kwalifikowanym podpisem elektronicznym

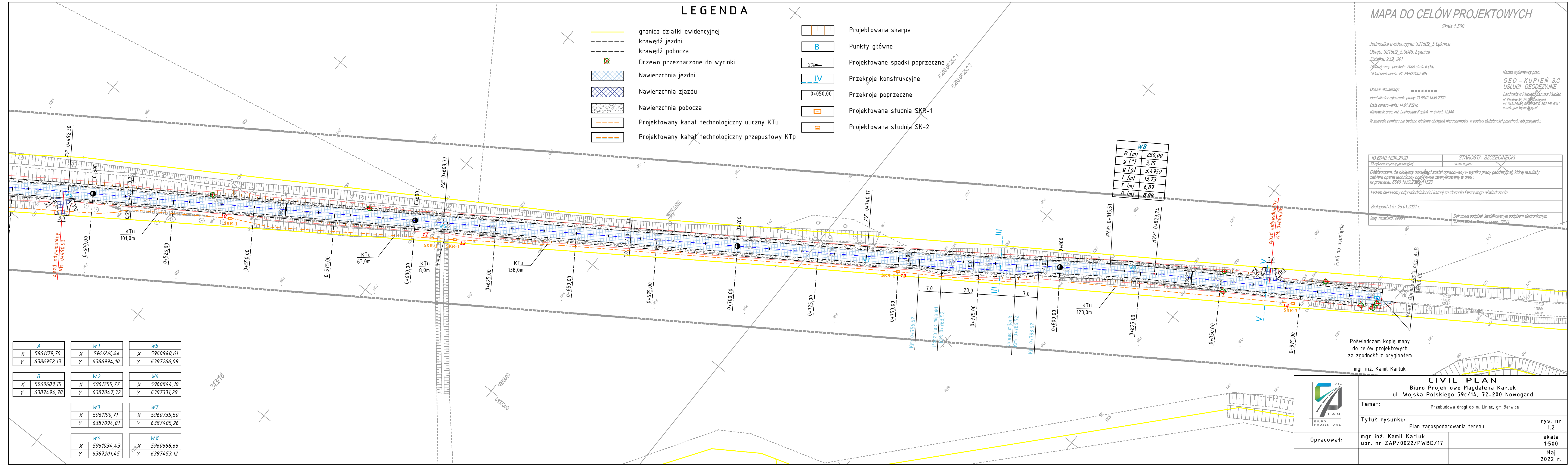

W8	
R [m]	250,00
g [°]	3,15
g [lg]	3,4959
L [m]	13,73
T [m]	6,87
B [m]	0,09

A		W1		W5	
X	5961179,70	X	5961216,44	X	5960940,61
Y	6386952,13	Y	6386994,10	Y	6387266,09
B		W2		W6	
X	5960603,15	X	5961255,77	X	5960844,10
Y	6387494,78	Y	6387047,32	Y	6387331,29
		W3		W7	
X	5961190,71	X	5960735,50	X	5960735,50
Y	6387094,01	Y	6387405,26	Y	6387405,26
		W4		W8	
X	5961034,43	X	5960668,66	X	5960668,66
Y	6387201,45	Y	6387453,12	Y	6387453,12

Poświadczam kopię mapy do celów projektowych za zgodność z oryginałem
 mgr inż. Kamil Kartluk



CIVIL PLAN Biuro Projektowe Magdalena Kartluk ul. Wojska Polskiego 59c/14, 72-200 Nowogard		
Temat: Przebudowa drogi do m. Liniec, gm Barwice		
Tytuł rysunku: Plan zagospodarowania terenu	rys. nr 1.2	skala 1:500
Opracował: mgr inż. Kamil Kartluk upr. nr ZAP/0022/PWBD/17		Maj 2022 r.