

LEGENDA:

1. Właz kanatowy klasy D 400
2. Pierścień wyrównawczy gr. 15 cm
3. Stożek redukcyjny h=600 mm
4. Stopnie żelwne wg PN-64/H74086, osadzone co 30cm
5. Podstawa studni Ø1500mm h=600 mm
6. Podkład betonowy C 8/10 gr. 15 cm
7. Podosypka piasek średni Is ≥ 0,98

Osadnik przy wlocie do studni
wpadowej

Umocnienie skarp kamieniem
brukowca 15x17 cm z wypełnieniem
betonowym C12/15 gr. 15 cm

Umocnienie dna kamieniem
brukowca 15x17 cm z wypełnieniem
betonowym C12/15 gr. 15 cm

Umocnienie dna kamieniem
brukowca 15x17 cm z wypełnieniem
betonowym C12/15 gr. 15 cm

Umocnienie skarp kamieniem
brukowca 15x17 cm z wypełnieniem
betonowym C12/15 gr. 15 cm

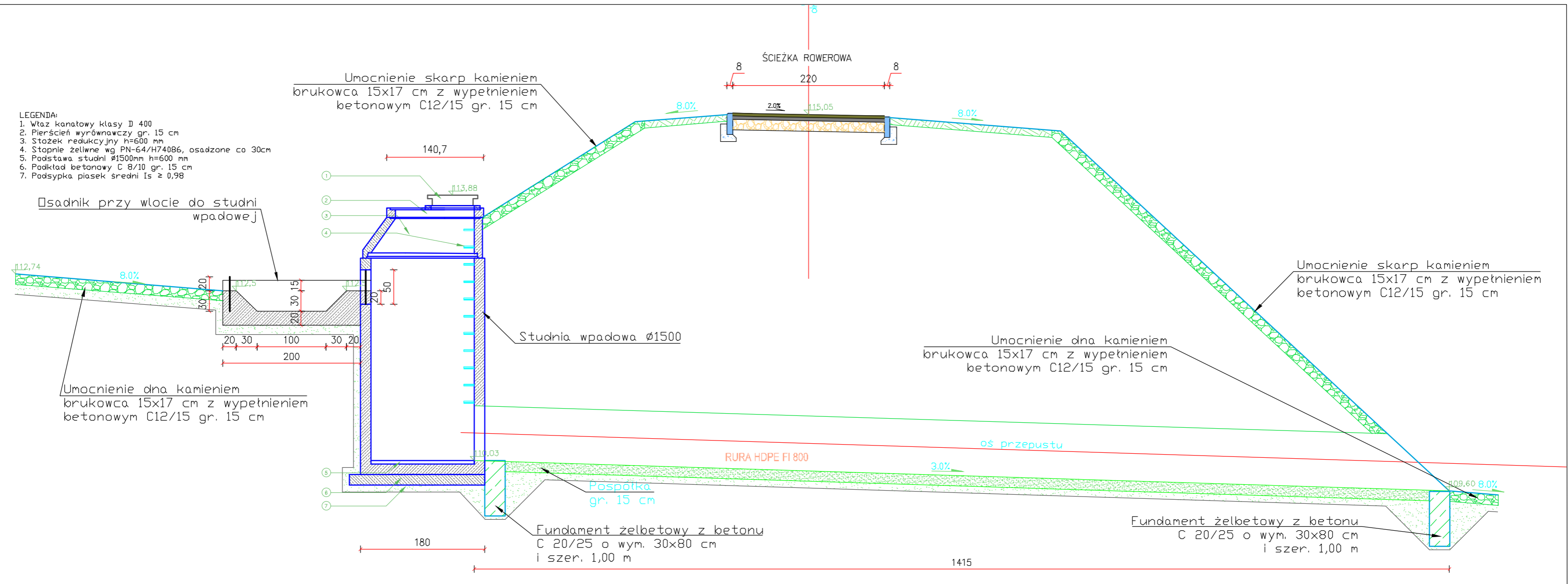

	DenDroGIS MARCIN BATKO	INWESTOR Gmina Barwice ul. Zwycięzców 22 78-460 Barwice	
	ul. Jeziorna 1a, 77-400 Złotów e-mail: biuro.dendrogis@gmail.com www.dendrogis.pl, kom. 662 998 220 NIP 767-147-67-79		

OBIEKT: DROGA ROWEROWA PO BYŁEJ LINII KOLEJOWEJ POŁCZYŃ ZDRÓJ - BARWICE - GRZMIĄCA W GRANICACH ADMINISTRACYJNYCH GMINY BARWICE.

RYSUNEK: PRZEKRÓJ REMONTOWANEGO PRZEPUSTU NR RYSUNKU 16

ADRES:	DZIAŁKI		
	GMINA	OBRĘB	DZIAŁKI
	Barwice	0049 Piaski	3/1, 3/10
		0048 Łeknica	4/1, 4/2, 4/3, 212/3
		0002 Barwice	3
		0001 Barwice	65/9, 81
		0004 Barwice	5
		0046 Stary Chwalim	312/5, 475/5, 511, 512, 513
		0047 Ostrowąs	292

STANOWISKO	IMIĘ I NAZWISKO	NR UPRAWNIEN BUD.	DATA	PODPIS
Projektant	mgr inż. Zbigniew Pająk	WKP/0122/POOD/16	02/2021	
Sprawdzający	mgr inż. Grzegorz Witkowicz	7131/120/P/2000	02/2021	
Opracował	mgr inż. Marcin Batko		02/2021	
BRANŻA	STADIUM	ROK OPR.	NR UMOWY	SKALA
Drogowa	PROJ.	2021	IN.271.1.45.2020	1:50