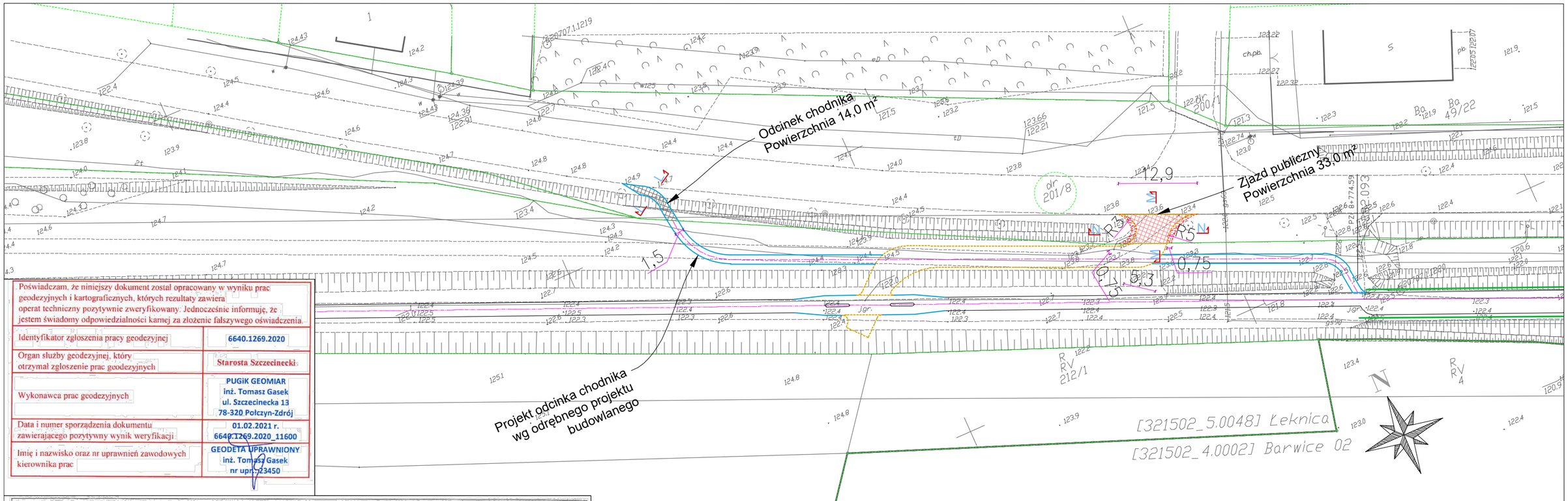

Poświadczam, że niniejszy dokument został opracowany w wyniku prac geodezyjnych i kartograficznych, których rezultaty zawiera operat techniczny pozytywnie zweryfikowany. Jednocześnie informuję, że jestem świadomy odpowiedzialności karnej za złożenie fałszywego oświadczenia.

Identyfikator zgłoszenia pracy geodezyjnej	6640.1269.2020
Organ służby geodezyjnej, który otrzymał zgłoszenie prac geodezyjnych	Starosta Szczecinecki
Wykonawca prac geodezyjnych	PUGiK GEOMIAR inż. Tomasz Gasek ul. Szczecinecka 13 78-320 Połczyn-Zdrój
Data i numer sporządzenia dokumentu zawierającego pozytywny wynik weryfikacji	01.02.2021 r. 6640.1269.2020_11600
Imię i nazwisko oraz nr uprawnień zawodowych kierownika prac	GEODETA UPRAWNIONY inż. Tomasz Gasek nr upr. 23450

MAPA DO CELÓW PROJEKTOWYCH

Położenie: Barwice, Wielawino, Stary Chwalim, Ostrowąsy, Łęknica, Piaski

Jednostka ewidencyjna	identyfikator nazwa	321502_4, 321502_5 Barwice
Obręb ewidencyjny	identyfikator nazwa	0001 0002; 0003; 0004 Barwice; 0012 Wielawino; 0046 Stary Chwalim; 0047 Ostrowąsy; 0048 Łęknica; 0049 Piaski

SKALA MAPY: 1:500

Układ współrzędnych protokątnych płaskich: PL-ETRF2000" strefa 6
Układ wysokości: "PL-EVRS2007-NH"

Identyfikator zgłoszenia prac geodezyjnych:
6640.1269.2020

Mapa do celów projektowych została wykonana bez ustalania obciążeń służebnościami gruntowymi.

1. Linią ➤➤➤➤➤➤➤➤➤➤➤➤➤➤➤ określono granicę obszar, który był przedmiotem aktualiazacji.
2. Symbolem m w m w m w m określono na mapie żywopłot, nie będący elementem bazy BDOT500

Przedsiębiorstwo Usług Geodezyjnych i Kartograficznych
GEOMIAR
inż. Tomasz Gasek, ul Szczecinecka 13
78-320 Połczyn-Zdrój
tel. 94 36 64 406 kom. 694 173 618
e-mail: geomiar@geodeza.pl
NIP 672-199-86-35 REGON 320936768

Data opracowania mapy: 07.01.2021r.

GEODETA UPRAWNIONY
inż. Tomasz Gasek
nr upr. 23450

Imię i nazwisko oraz numer uprawnień kierownika prac geodezyjnych

Przedsiębiorstwo Usług Geodezyjnych i Kartograficznych
GEOMIAR
inż. Tomasz Gasek
78-320 Połczyn-Zdrój, ul. Szczecinecka 13
NIP: 672-199-86-35 REGON 320936768
tel. [illegible] 173 618

LEGENDA:

- Projektowana krawędź nawierzchni z SMA.
- Projektowany opornik drogowy 12x25x100
- Projektowane obrzeze chodnikowe 8x30x100
- Projektowana nawierzchnia z kostki betonowej 8x10x20 czerwonej.
- Projektowana nawierzchnia z AC 8 S 50/70,
- Projektowane pobocze gruntowe z kruszywa łamanego.
- Projektowany trawnik z siewu.
- Granice i numery działek.

DenDroGIS
MARCIN BATKO
ul. Jeziorna 1a, 77-400 Złotów
e-mail. biuro.dendrogis@gmail.com
www.dendrogis.pl, kom. 662 998 220
NIP 767-147-67-79

INWESTOR
Gmina Barwice
ul. Zwycięzców 22
78-460 Barwice

OBIEKT: DROGA ROWEROWA PO BYŁEJ LINII KOLEJOWEJ POŁCZYN ZDRÓJ - BARWICE - GRZMIĄCA W GRANICACH ADMINISTRACYJNYCH GMINY BARWICE.

RYSUNEK: PROJEKT ZAGOSPODAROWANIA TERENU - ARKUSZ 1 z 2. | NR RYSUNKU 2

ADRES:	GMINA	OBRĘB	DZIAŁKI
	Barwice	0048 Łęknica	201/8
		0001 Barwice	81

STANOWISKO	IMIĘ I NAZWISKO	NR UPRAWNIEŃ BUD.	DATA	PODPIS
Projektant	mgr inż. Zbigniew Pająk	WKP/0122/POOD/16	02/2021	
Sprawdzający	mgr inż. Grzegorz Witkowicz	7131/120/P/2000	02/2021	
Opracował	mgr inż. Marcin Batko		02/2021	

BRANŻA	STADIUM	ROK OPR.	NR UMOWY	SKALA
Drogowa	PROJ.	2021	IN.271.1.45.2020	1:500